

020-22836112

**UR2309**

200

7

**IM2309**

IM2309

**Zn2309**

Tara

Boliden

60

**2312**

- -  
-20230712  
- -  
-20230705  
- - 2312  
-20230620  
- - 09  
-20230613  
- -  
PTA -20230607  
- - -  
RU2309 -20230530  
- -  
-20230524  
- - 10-1  
-20230516  
- -  
CF309 IH2306 -20230424

2312

**RU2309**

6

4

53.80

+10

47.23

+21.29%

+11.20% 4

102.1

+36.45%

RU

RU2309

**9-1**

**SR2401**

.....

.....

UR2309	.....	1
IM2309	.....	2
Zn2309	.....	2
2312	.....	3

.....

200

7

2023 8 31

7	4	UR2309	1870 /	1880-1900
		1655-1675	2030-2050	



IM2309

IM2309	2023	09	15	
IM2309	(6500	6530)		6900 6930
6240 6270	1.5	1		

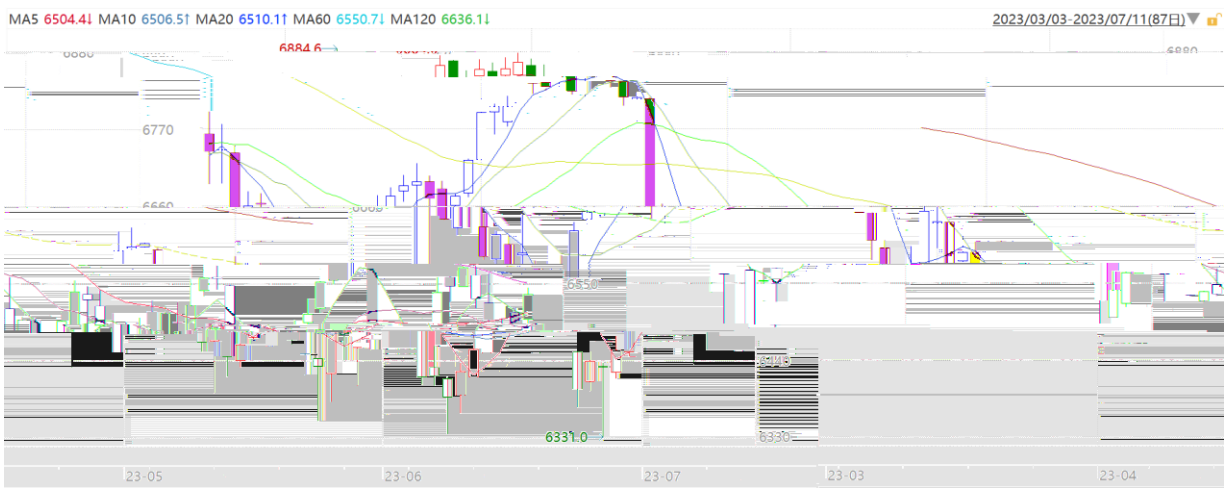

1

6 PMI

2  
Tara

Boliden

8 31

23	7	4	2309	
20000,20100			20700 20800	18900,19000
	1.5	1		

ZN2309.SHF[沪锌2309] 2023/03/29 收 22210 幅 0.43%(95) 开 22075 高 22265 低 22075 结 22175 仓 802 量 80 增 -28 振 0.86%



					2312
30%			70%		
		2023	11		
	451.70	453.30		2312	
464.00	465.60		445.60 447.20		2:1

AU2312.SHF[沪金2312] 2023/07/12 收 452.84 幅 0.06%(0.26) 开 452.74 高 453.54 低 452.66 结 0.00 仓 11.65万<sup>手</sup> 量 7222 增 +437 振 0.19%

2023/01/06-2023/07/12(123日)▼



	1		1762 /
	1783.6 /		
			2
		mysteel	
7			
	196 /	9-1	
8			120,200
			210
230		110 130	250 270
	2.5 1		
	1		21 /
		2	1/3
2023	3		
		3-7	
		3 2022/23	
	5		4
		2401	8
		6450,6500	6850-6900
		6200,6250	





---

--	--	--	--